

Agenzia del Territorio
CATASTO FABBRICATI
Ufficio Provinciale di
Siena

Dichiarazione protocollo n. **226532** del

Planimetria di u.i.u. in Comune di Siena

Via Tommaso Pendola

civ.

Identificativi Catastali:

Sezione:

Foglio: 133

Particella: 313

Subalterno: 6

Compilata da:

Passaponti Alessandro

Iscritto all'albo:
Geometri

Prov. Siena

N. 658

bed n. 1

Scala 1:200

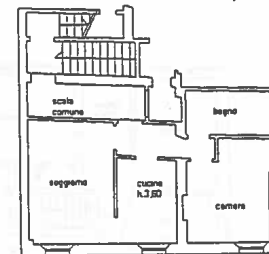

Piano
primo

via
T. Pendola

